

DOCUMENTAZIONE FOTOGRAFICA INTERNO FABBRICATO

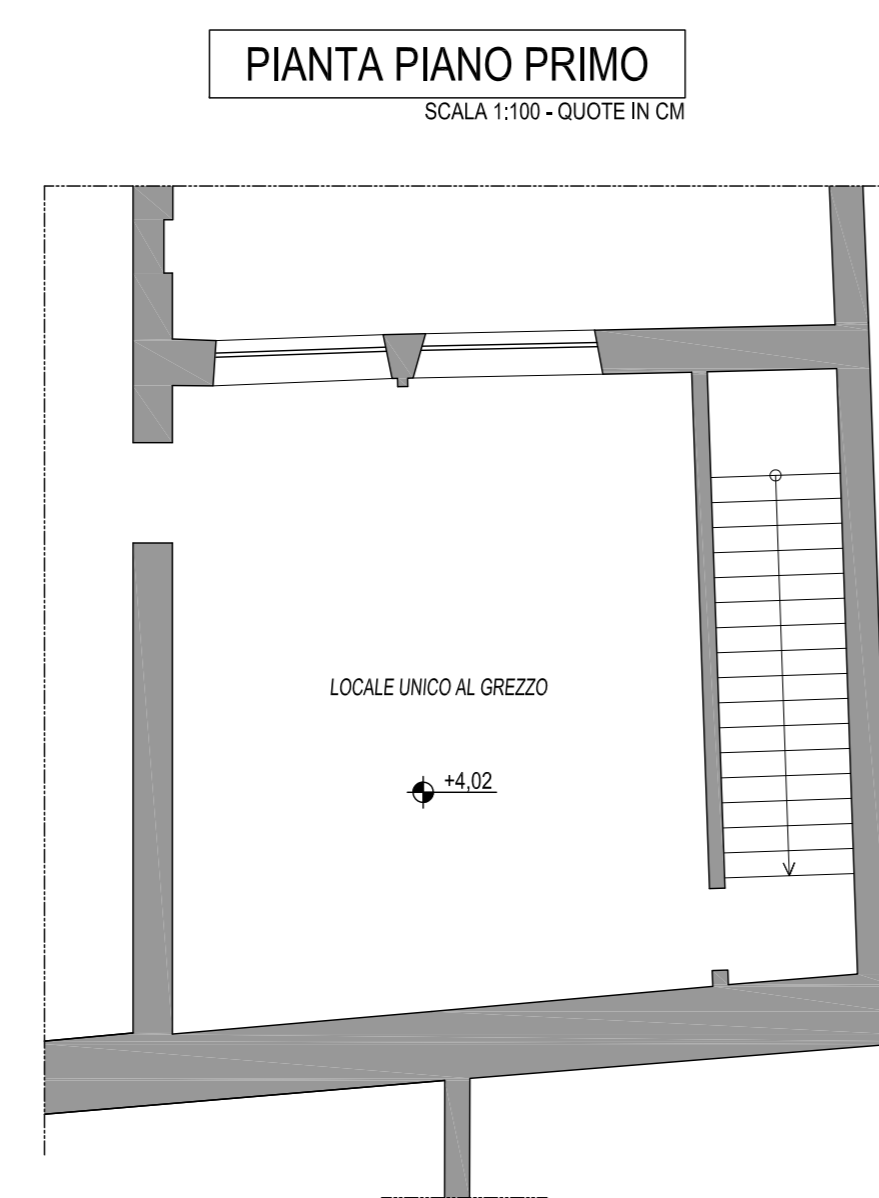

DOCUMENTAZIONE FOTOGRAFICA ESTERNO FABBRICATO



SEZIONE B-B (Scale 1:100)

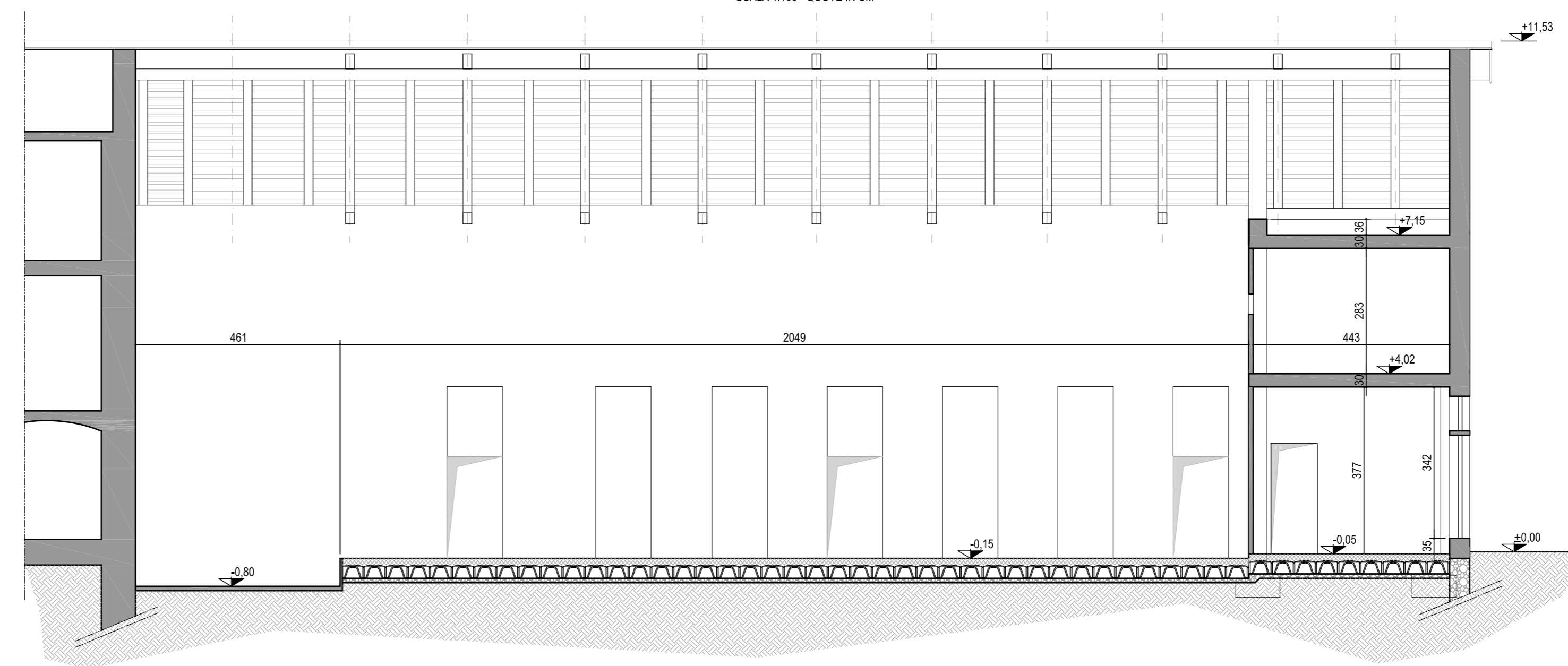

SEZIONE C-C (Scale 1:100)

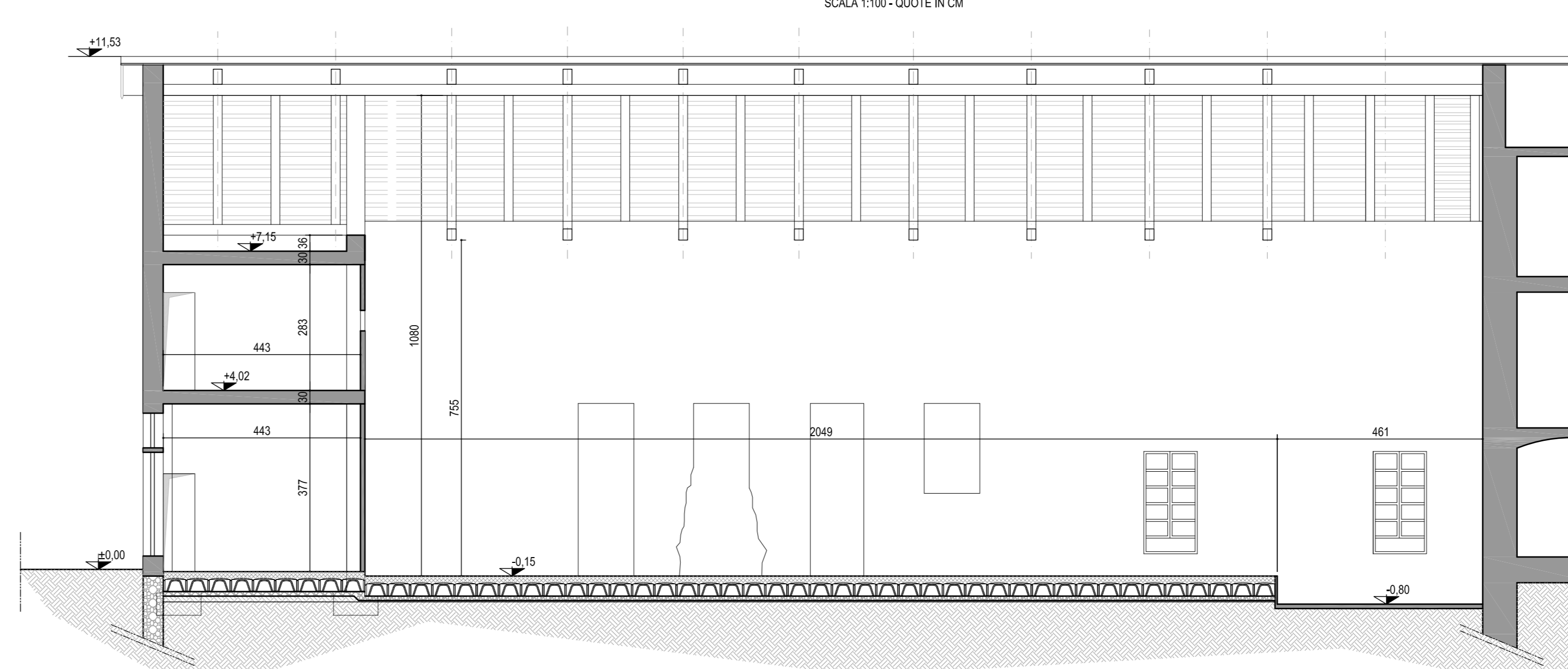

SEZIONE A-A (Scale 1:100)

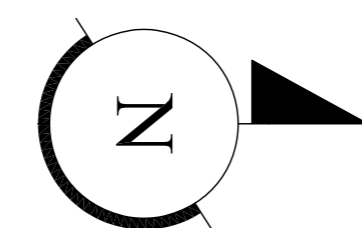
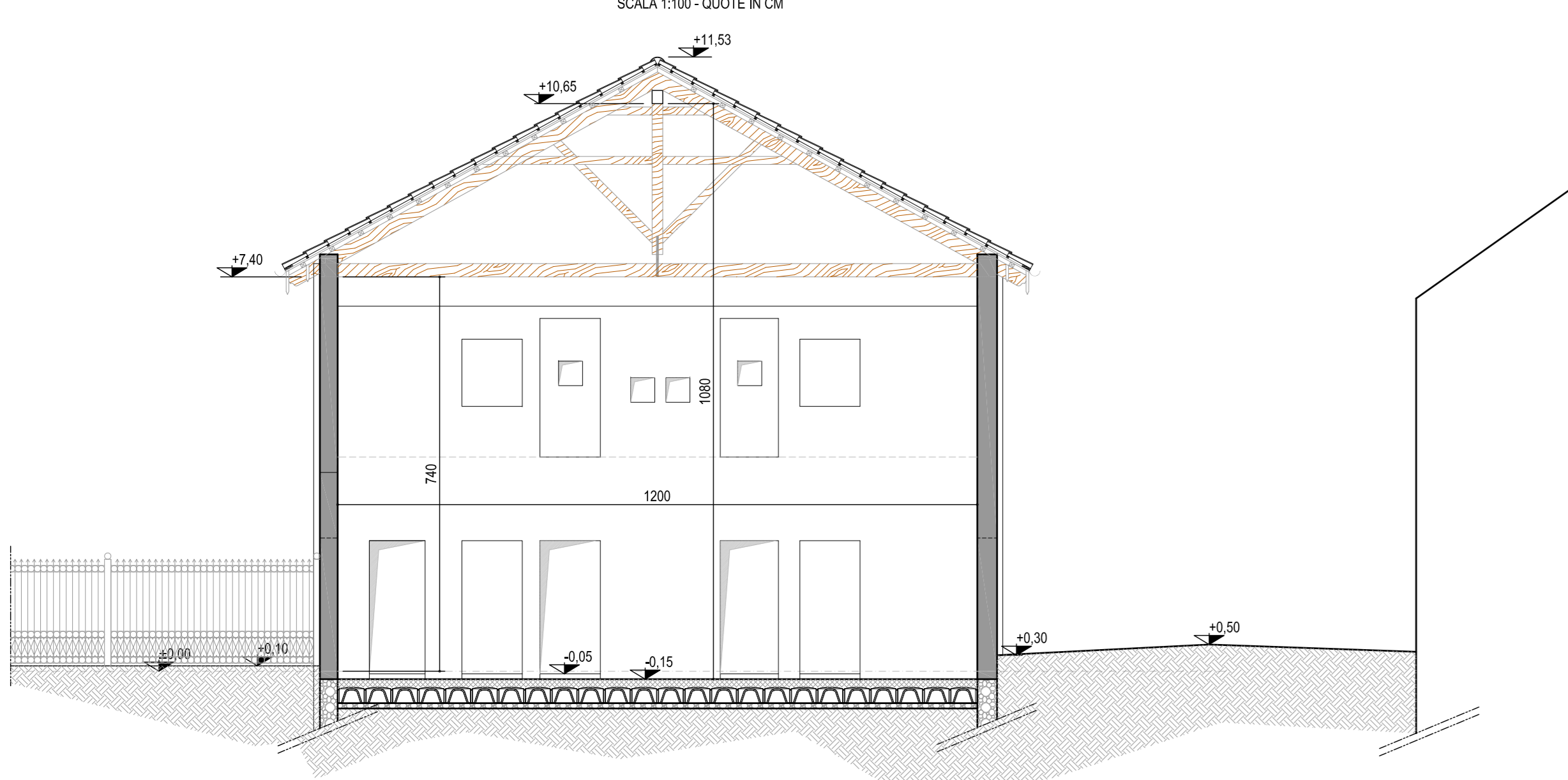

LEGENDA

- LINEA ELETTRICA DI BASSA TENSIONE
- RETE ACQUEDOTTO
- RETE RIFORNIMENTO FOGNARIO ACQUE BIANCHE
- RETE RIFORNIMENTO DI TELERISCALDAMENTO - RITORNO
- RETE RIFORNIMENTO DI TELERISCALDAMENTO - MANDATA
- RETE RIFORNIMENTO FOGNARIO ACQUE NERE

COMUNE DI RACCONIGI
 Provincia di Cuneo
 Piazza Carlo Alberto n. 1 - 12035 RACCONIGI
 tel. 0172/242161 - fax. 0172/242173
 email: comune.racconigi@comune.racconigi.cuneo.it

RIFUNZIONALIZZAZIONE E RIFUNZIONALIZZAZIONE DELL'EX CINEMA S.O.M.S.
 REALIZZAZIONE DI UNA SALA POLIVALENTE
 Codice CUP: F44B13000170001

SOGETTO TECNICO INCARICATO DEL PROGETTO
TECSE ENGINEERING STUDIO ASSOCIATO
 Ing. Franco BETTA - Arch. Alessandro BETTA - Ing. Fabrizio BETTA
 Via Monte Cucco, 73/A - 10141 - TORINO
 tel. (+39) 011 3442211 - fax. (+39) 011 339535
 www.tecseengineering.com - info@tecseengineering.com

Arch. Alessandro BETTA - Progetto edile | Ing. Fabrizio BETTA - Progetto strutturale | Ing. Franco BETTA - Progetto impianti

Arch. Alessandro BETTA n° 9922 | Dott. Ing. FABRIZIO BETTA n° 9922 P. | Dott. BETTA Ing. FRANCO ORDINE INGEGNERI 36442 PROVINCIA DI TORINO

IL RESPONSABILE DEL PROCEDIMENTO	IL PROGETTISTA	L'IMPRESA	IL DIRETTORE DEI LAVORI
----------------------------------	----------------	-----------	-------------------------

N°	AGGIORNAMENTI	COMPILATORE	CONTROLLATORE	DATA
0	Emissione	Arch. Alessandro BETTA	Arch. Alessandro BETTA	13/07/2015
1	Revisione per validazione	Arch. Alessandro BETTA	Arch. Alessandro BETTA	10/09/2015
2				
3				

PROGETTO DEFINITIVO / ESECUTIVO
 RILIEVO CELEROMETRICO DELLO STATO DI FATTO SOTTOSERVIZI
 E DOCUMENTAZIONE FOTOGRAFICA
 PLANIMETRIA GENERALE - SEZIONI - PROSPETTI

FILE: TS23_DEF_ESEC_RIL02.pdf	COMPILATORE: Arch. Alessandro BETTA	SCALA: 1:100	ELABORATO: RIL 02
PRODOTTO: TS 823	CONTROLLATORE: Arch. Alessandro BETTA	DATA: 10/09/2015	